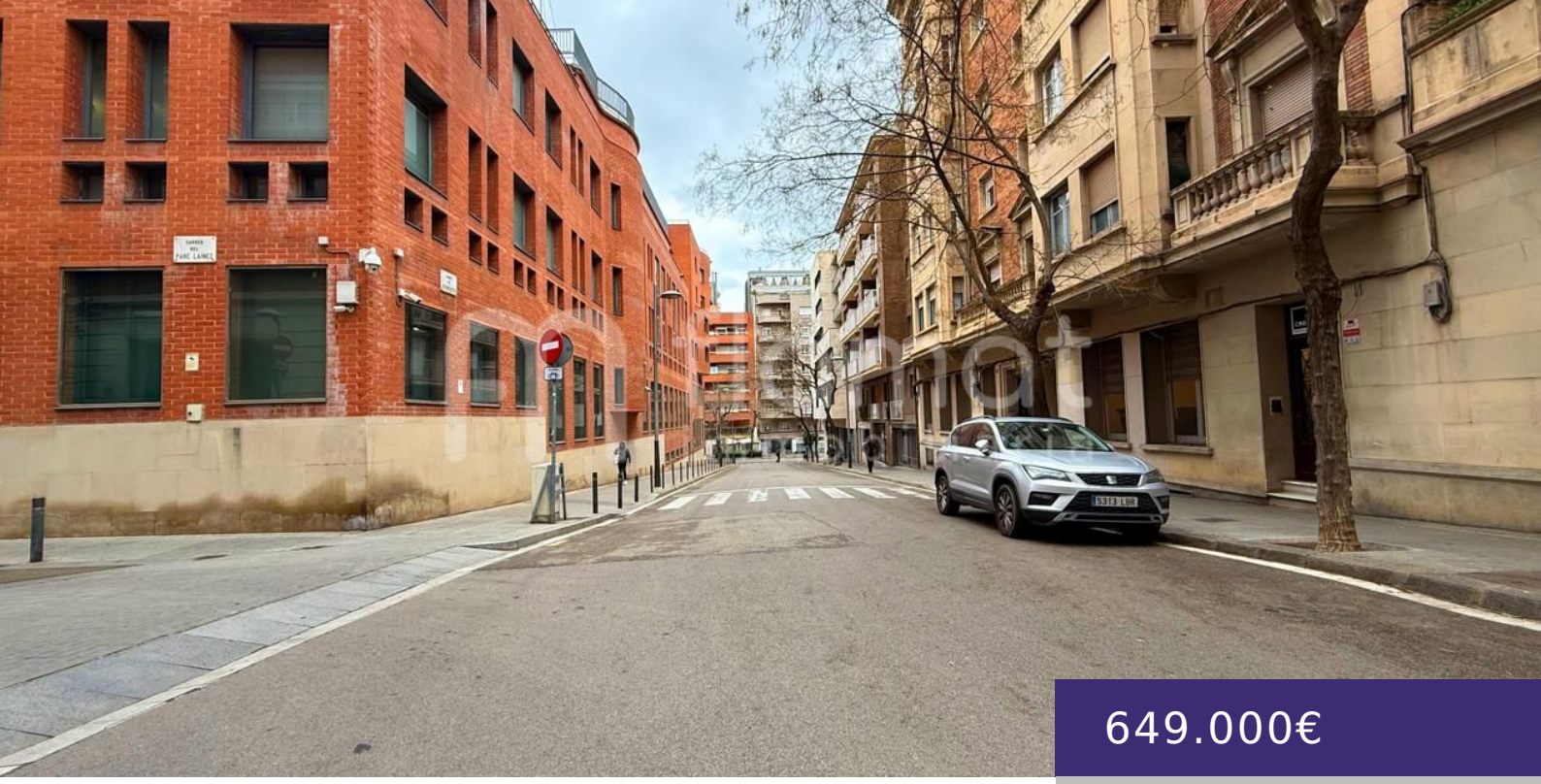

649.000€

- 2 baños
- Local
- Local
- buen estado, segundo mano
- 794 m²

LOCAL EN VENTA EN CALLE DE JOAQUIM RUYRA

https://flamat.es

Ubicado en el emblemático barrio de Gràcia, en Barcelona, se ofrece este amplio local comercial de 800 m² construidos, distribuido en tres plantas: planta sótano, planta baja y primera planta. Su excelente ubicación, a pocos pasos de zonas peatonales y con gran afluencia tanto residencial como turística, lo convierte en una oportunidad ideal para múltiples […]

Planos de planta

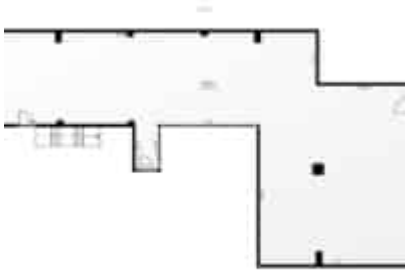

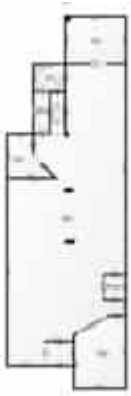

Servicios y características

Características: 1 escaparate, 3 plantas, a pie de calle, Almacén, Distribución 9 estancias, entrada auxiliar